会社案内
Company Profile

もっと先の、テクノロジーへ ―。

HASHIGUCHI ENGINEERING SERVICE
Co.,LTD.

有限会社 橋口エンジニアリングサービス

1987年、はじまりは海でした。

創業者 橋口博海

一隻の貨物船に乗り込んだ青年―橋口博海（創業者）は、
船舶の内燃機関や付属機器類の整備に携わり、
日夜業務に励みました。
以来、四半世紀にわたって技術を研鑽し積み重ね、
周囲から厚い信頼を獲得した後に、
昭和62年9月独立し起業。
平成元年6月に数名の技術者とともに
「有限会社橋口エンジニアリングサービス」を立ち上げ、
山口県新南陽市（現周南市）を拠点に、
船舶分野で設計・製作・据付-改修・改造修理等の業務を開始しました。
また、陸上の分野においても鋼構造物、水処理機械装置等の
設計・製作・据付・改修施工に進出し、多くの顧客から高い信頼を得ています。

海から陸へ

先人の思いを継承した私たち技術集団は、
今日、地域の化学プラント工場における各種メンテナンスや
付帯工事等に軸足をおき、確かな技術とサービスを提供しています。
橋口エンジニアリングサービスは
これからも卓越した技術で企業と地域、地域と人をつなぐ
集団でありたいと願っています。

― 私たちは、お客様とともに未来進行形を目指す技術集団です ―

ごあいさつ

有限会社橋口エンジニアリングサービスは、山口県に拠点を置き、主にプラント工場の機械設備メンテナンス・据付工事等を、また船舶における分野で設計・製作・据付・改修・改造修理等の事業を行っております。

私たちは、これまで多くのお客様のニーズに応えながら、常に仕事に誇りと責任をもって確かな品質の製品やサービスを提供してまいりました。

そうして培った知識と経験の蓄積、そして卓越した技術をもって、よりいっそう良質な製品やサービスの提供を心がけます。

これからも皆様に愛され信頼され続けるエンジニア集団として、良きパートナーであるお客様とともに、大きな飛躍に向かって全力で挑戦していきたいと願っています。

今後ともどうぞご愛顧を賜わりますようお願い申し上げます。

代表取締役社長　野村由美子

経営理念

当社は、共に働く仲間ひとりひとりが幸福になるために、常に前向きに誰にも負けない努力・精進をいたします。私心なき様々な問題に、一つひとつていねいにお客様に寄り添い、責任をもって手掛けてまいります。そして地域社会の発展に貢献できる存在となるよう努めます。

SDGs宣言

経営理念のもと、事業活動を通じて「持続可能な開発目標(SDGs)」の達成に貢献し、
地域課題の解決および、持続可能な社会の実現に努めてまいります。

HASHIGUCHI ENGINEERING SERVICE Co.,LTD.

SUSTAINABLE DEVELOPMENT GOALS

重点項目(ターゲット2030)

品質と信頼の向上

4 質の高い教育をみんなに
12 つくる責任 つかう責任

環境への配慮

6 安全な水とトイレを世界中に
7 エネルギーをみんなに そしてクリーンに
13 気候変動に具体的な対策を

風通しの良い職場づくり

3 すべての人に健康と福祉を
8 働きがいも経済成長も

地域社会への貢献

11 住み続けられるまちづくりを
17 パートナーシップで目標を達成しよう

会社概要

会　社　名	有限会社 橋口エンジニアリングサービス
所　在　地	〒746-0004 山口県周南市三笹町23番12号
連　絡　先	TEL 0834-63-2991／FAX 0834-63-2968
設　　立	平成元年6月16日（創業 昭和62年9月1日）
資　本　金	300万円
代　表　者	代表取締役 野村由美子
従 業 員 数	50名（協力工含む）
取 引 銀 行	山口銀行　花岡支店 西京銀行　富田支店

事務所棟

沿革

昭和62年9月1日	橋口エンジニアリングサービス　創立
平成元年6月16日	有限会社 橋口エンジニアリングサービス 設立

本社

免許

機械器具設置工事　山口県知事（般-3）第22717号

工事（施工）体制

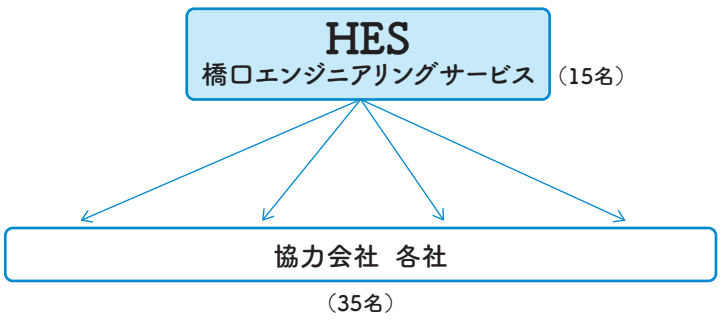

工場内

主要取引先

【陸上関係】
株式会社IHI原動機
株式会社神戸製鉄所
三菱重工株式会社
誠和工機株式会社
株式会社荏原製作所
綜合設備管理株式会社
富士産業株式会社
ダイハツディーゼル株式会社
ヤンマーエネルギーシステム株式会社

【船舶関係】
ジャパンマリンユナイテッド株式会社
株式会社JUMアムテック
東ソー物流株式会社
向島ドック株式会社
株式会社カナサシ重工
鹿児島ドック鉄工株式会社
株式会社新来島宇品どっく
小池造船海運株式会社
ヤンマーエンジニアリング株式会社
MES由良ドック株式会社
株式会社ダイゾー
株式会社神田造船所
明港汽船株式会社

【公共事業】
（山口県）
山口県土木建築事務所
山口県農林事務所
山口県企業局

（周南市）
周南市上下水道事業管理者

（下松市）
下松市上下水道事業管理者

陸上、船舶の分野に置いて、内燃機関や付属機器類の整備をはじめ、
さまざまな業務を行っています。

■ 機械器具設置工事及び点検整備

コンプレッサー、タービン、ディーゼル機関、発電機、
ポンプ、減速機、他回転機器及び往復動機器　他

■ 化学工業用機械設備の点検整備・修理

■ 水処理機械装置据付及び改修施工

廃業排水処理施設の点検整備　他

■ 鋼構造物、据付及び改修施工

水門扉、水圧鉄管、配管、各種塔槽類　他

■ 船舶エンジンの点検・整備・修繕

船体、機関、電気機器　他

■ 調速機・燃料噴射ポンプの点検・整備・修繕

■ 各種プラントメンテナンス・整備

ディーゼル機関分解整備

水門巻上げ機点検整備

各種プラントメンテナンス

"伝統"に支えられた"革新"が
私たちのテクノロジーを生みだします。

■ 陸上関連

陸上では、鋼構造物、水処理機械装置などの施工をはじめ、化学工業用機械設備、調速機・燃料噴射ポンプなど、幅広く製品や整備、技術を提供しています。

■ 減速機分解整備（遊星歯車減速機）

現場取外し中

整備後組立て中

■ 減速機分解整備（ウォーム減速機）

分解完了

分解整備完了

■ 扉体巻上機点検整備

点検整備中

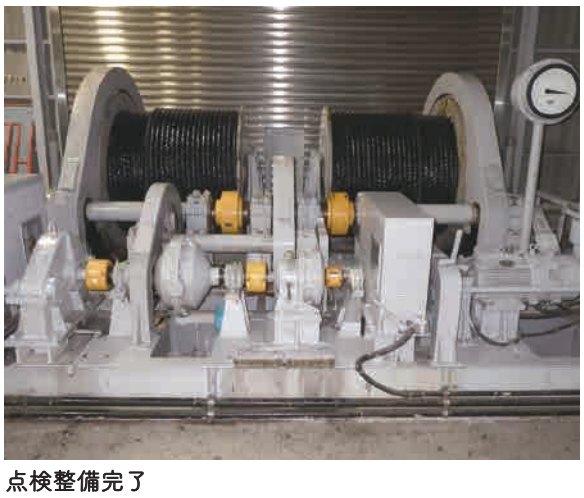

点検整備完了

■ポンプ分解整備（両吸込渦巻ポンプ）

分解中

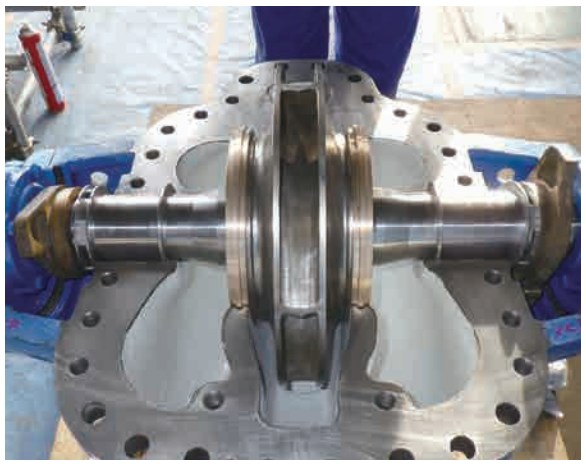
内部整備完了

■ポンプ分解整備（セルプラポンプ）

分解完了

分解整備完了

■排水ポンプ用発動機分解整備

現場分解中

分解点検整備中

■品質管理

各種計測

検査

■安全管理

作業手順確認（各現場実施）

作業手順確認（各現場実施）

社内安全教育（毎月実施）

危険予知活動（各現場実施）

常にニーズに沿った点検整備と技術者を提供しています。

■ 船舶関連

船用機械全般を取り扱い、内熱機関や付属機器類のメンテナンスを主に行っています。特に需要の高い、低速・中速・高速エンジン製品の整備においては、当社の豊富な経験と高い技術力をもって、常にお客様の様々な要望に応え、状況に応じた判断で迅速丁寧に整備業務を遂行し、信頼を得る努力をしております。

クランク軸整備

シリンダヘッドカバー開放準備

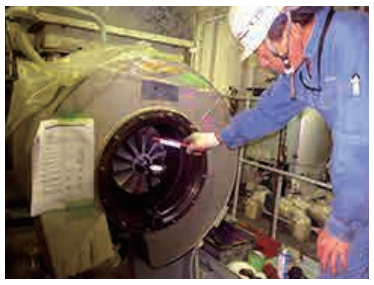
過給機点検

クランク軸抜出し中

ピストン抜出し整備

海上試運転

陸と海に いま届けたい“技術”と“信頼”があります。

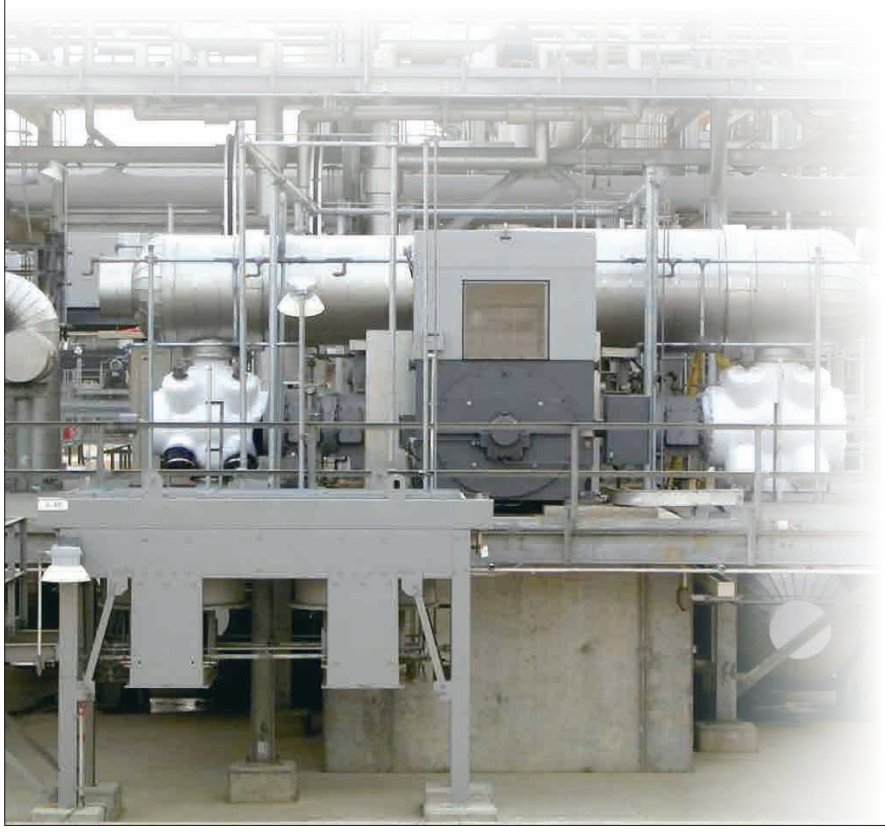

資格・許可等

■機械器具設置工事　山口県知事(般-3)第22717号

技術者一覧

技術者	人数
1級土木施工管理技士	1名
機械器具施工管理技士	1名
危険物取扱者乙種4類	4名
2級土木施工管理技士補	1名
機械保全技能士	1名
クレーン運転士	1名
第2種電気工事士	1名
ボイラー技士	1名
有機溶剤作業主任者	1名
足場組立作業主任者	7名
酸欠作業主任者	1名
ガス溶接主任者	1名
ボイラー整備士	1名
アーク溶接特別教育	9名
職長教育	8名

技術者	人数
低圧電気特別教育	1名
高低圧電路作業	7名
小型車両建設機械	8名
車両系建設機械	1名
高所作業車の運転	4名
巻き上げ機特別教育	1名
特殊化学設備教育	1名
フルハーネス使用特別教育	19名
危機予知訓練	1名
玉掛け技能講習	16名
床上クレーン講習	12名
移動式クレーン講習	9名
ガス溶接講習	9名
フォークリフト運転	8名
あと施工アンカー第1種施工士	1名

さらなる高みをめざして　私たちの挑戦は続きます。

機械設備一覧

工場設備	台数
天井ホイストクレーン(5t)	2台
天井ホイストクレーン(2t)	3台
レシプロコンプレッサー(22kw)	1台
エアコンプレッサー(7.5PS)	1台
ミニコンプレッサー(3.9Mpa)	1台
エンジン溶接機(8.7kw 280A)	1台
エンジンコンプレッサー(22PS)	1台
アーク溶接機	1台
小型電動油圧ポンプ(200Mpa)	1台
フロアージャッキ(2t)	1台
エンジン高圧洗浄機	1台
LED投光	5台
水中ポンプ	3台
エンジン高圧洗浄機	1台
ねじ切り盤	1台

工場設備	台数
小型旋盤	1台
電動ホイスト(250kg)	4台
電動ホイスト(500kg)	5台
卓上ボール盤	1台
卓上グラインダー	1台

工事車輌	台数
3tユニック車	1台
2tダブルキャブ車	2台
1.2t Wキャブ車(パワーゲート付)	1台
ライトバン(9人乗り)	4台
常用バン(5人乗り)	3台
軽バン	3台
フォークリフト(1.5t)	1台

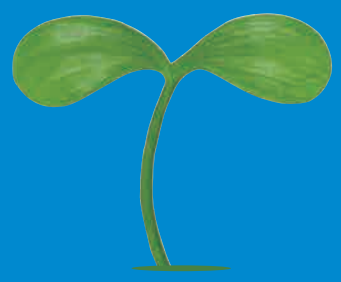

愛ある夢を描きます。

有限会社 橋口エンジニアリングサービス

〒746-0004　山口県周南市三笹町23番12号

TEL 0834-63-2991 / FAX 0834-63-2968

https://hashiguchi-eng.jp/

HP